TOPWASSER®
SWISS CONCEPT

Liebe Kunden und Freunde

Wir werden immer wieder angefragt, kann man den TOPWASSER Filter auch Autark (ohne Strom versorgen) Jein, man kann diesen jedoch mittels Solarpanele und Batterie betreiben.

Wir haben ein Modell evaluiert mit welchem wir nicht nur TOPWASSER sondern auch noch ein paar Andere Geräte betreiben kann.

Der Hersteller hat aktuell 8 Stück am Lager und könnte liefern. Ich werde 19. oder 20. Oktober 2021 bestellen, so dass ich Anfangs November alles zusammen habe.

Nach den 8 Stück sind weitere Lieferbar ab 31. Oktober 2021.

| | | |
|---|---|---|
| | Eingebaute 48V LiFePO4 Batterie.<br><br>Net Weight: 20.9KGS<br>Battery Type: LiFePO4<br>Battery Capacity: 1536Wh<br>Dimension: 393*223*320mm<br>Charging Temperature Range: 0°C~45°C<br>Discharging Temperature Range: -10°C~60°C<br>Life Cycles: ≥2000 times<br>Waveform: Pure sine wave<br>Warranty: 12 Months Limited Warranty<br>Gross Weight: 27KGS | OUTPUT:<br><br>AC<br>Output Voltage: 220VAC ± 10%<br>Output Frequency: 50Hz/60HZ<br>Rated AC output: 2000W<br>Peak AC output: 4000W<br>DC<br>USB Port: 5V/2.4A * 2<br>USB-QC Port: MAX 65W * 1<br>USB-Type-C Port: PD 100W * 1<br>12V Cigarette Port: 12.5V/10A * 1<br>12V DC port: 12.5V/10A * 2<br>LED Light: 2W * 2<br><br>INPUT:<br><br>Wall Charging Mode: CC-CV<br>Standard Wall Charging: 54V/5A<br>Wall charging time: 5-6 hours<br>Fast Wall Charging: 54V/10A<br>Wall charging time: 2-3 hours<br><br>Solar Controller Mode: MPPT<br>Solar Charging: 18V/11.11A<br>Solar charging time: 3-4 hours |

| | | |
|---|---|---|
| 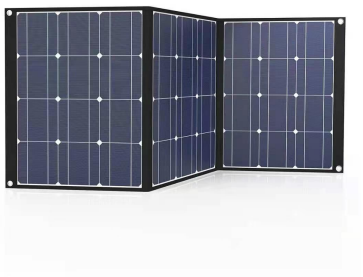 | Faltbare Solarpanele. Microcristalin 150W<br><br>2 Stück<br><br>Solar cell: Monocrystalline Silicon<br>Folded size: 21.65*21.26*1.18 in<br>Unfolded size: 64.17*21.65*0.4in<br>Net veight: 9.4 lbs | DC port: 18V/11.11A max<br>Type-C/PD port:5V-20V=3A,60W MAX<br>QC3.0 USB port:5V=3A or 9W=2.5A or 12V=2A,24W MAX<br>USB port: 5V/2.1A |
| **Preis inkl. Lieferung in die Schweiz** | **CHF 2’111.00** | Lieferfrist: ca. 14 Tage. |